Município de
Pato Branco - PR
Secretaria Municipal de Planejamento Urbano

Mapa do Bairro:
Bortot

Escala: 1/6250
Atualização: junho de 2018

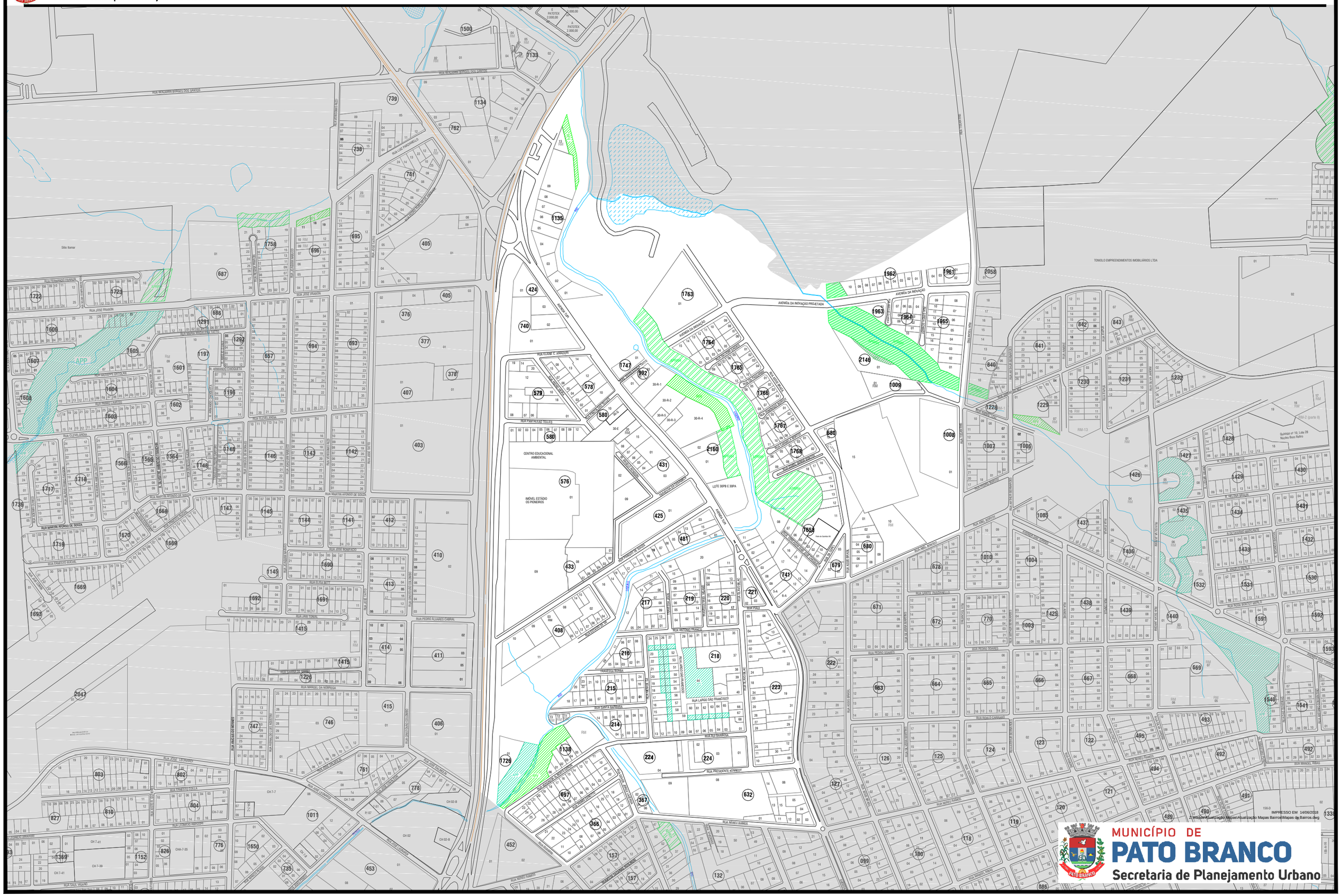
RUA BENJAMIN BORGES DOS SANTOS
RUA FERNANDO FRARON
RUA JOSÉ FRARON
RUA MARIA BENEDITA VANTO
RUA GIUSEPPE ORTIZ
RUA PAULO LEITE
RUA CLEVELÂNDIA
RUA MARTIN AFONSO DE SOUZA
RUA ERNESTO MICHEL
RUA ELISA BETT
RUA JÃO TONIN
RUA PEDRO ALVARES CABRAL
RUA MANOEL DA NOBREGA
RUA SANTA BÁRBARA
RUA JOSÉ LEONARDO
RUA TIBÚRCIO SOUZA
RUA LEONICE MANCINI
RUA GAIL VIGANO
RUA VALDEMIRO GRAVES
RUA ARISTIDES COLOMBO
RUA ARMANDO CHOQUETA
RUA OLIVEIRA JUNIOR
RUA LUIZ FARONI BELLO
RUA ELIZABETH DALLE LAGNASE
RUA JOSÉ BONIFÁCIO
RUA ALFREDO DE PAULA
RUA ANTONIO PRANDO
RUA LARGO SÃO FRANCISCO
RUA RIO BARBOSA
RUA PRESIDENTE KENNEDY
RUA MERILU RAMOS
RUA MANOEL RIBAS
RUA PANTALEÃO TELLES
RUA CLARIE C. AMADORI
RUA ANTONIO PRETTO
RUA ANTONIO BLASI
RUA ALCIDES BONAFÉ
RUA ALCIDES BONAFÉ
RUA ALCIDES BONAFÉ